DELICA D:5

LANDLICリアアンダーパネル

デリカD:5　後期型のリアバンパー下に設置されているアドブルータンクガードをLANDLICリアアンダーパネル交換するだけでスタイリッシュなリアビューを実現。アルマイト処理されたアルミプレートに4箇所の曲げを入れスタイリッシュに仕上げた逸品。製品には3枚の独立したアルミプレートが付属されておりプレート自体を塗装、もしくは下にカッティングシートを貼ることで独自性をアピール可能

定価 30,000円(税抜) 33,000円(税込)

LANDLIC ランドラック

アルミ製50φパイプをメインに採用した迫力かつ軽量なルーフラック。積載部はしっかり固定でき安定のプレートフロアを採用。こちらもアルミ製。サイドバリアにはLEDランプやスコップなど積載しやすいようなブラケット形状を採用。また、フロントにはLEDバーライトやディフレクターが装着できるようなマウントをセット。全長2,000mm、幅1,180mmサイズで70Lのカーゴトランクを4個積載可能。意外と狭いラゲッジにキャンプ用品など積み切らない方にオススメの一品。前期型・後期型共通。装着するとルーフより約20cm高くなります。

定価 175,000円(税抜) 192,500円(税込)

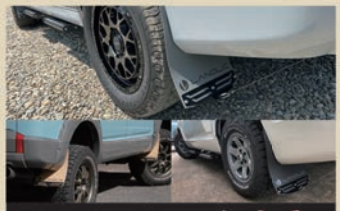

LANDLIC マッドフラップ

カラー ／SAND・BLACK・GRAY・RED・OLIVEの5色

専用タイプ設計のため加工無しで簡単取り付けが可能。EVA 3mm厚のフラップにステンレス製プレートにブラックパウダーコートを施したハンガーキット、取付ボルト類付属。前期型・後期型用設定あり。

定価 25,000円(税抜) 27,500円(税込)

LANDLIC サイドステップ

スチール製110φのオーバルパイプを採用したサイドステップ。単品販売なので取付したい箇所だけのご購入が可能。左右はブラケットを入れ替えるだけでどちらにも装着可能。完全ボルトオンタイプなので取付も簡単。製品はブラックパウダーコート仕上げ。ブラケットを自分の好きなカラーにペイントすると更にオシャレな一品に。フロント/リア用、前期型・後期型共通。

フロント用　1個　定価 18,000円(税抜) 19,800円(税込)

リア用　1個　定価 18,000円(税抜) 19,800円(税込)

LANDLICテールレンズプロテクター

D:5のテールレンズをプロテクトするとともにリアビューを自己主張するプロテクター。純正レンズのデザインを綺麗にトレースしレンズ系プロテクター用では業界初のブランドロゴをレーザーカット。製品は錆びに強いオールステンレス製をブラックパウダーコート仕上げ。ボルトナット類もステンレス製を採用。

左右セット

定価 46,000円(税抜) 50,600円(税込)

LANDLIC ランドラック専用ディフレクター

LANDLIC ランドラック装着時の風切り音「を大幅軽減するディフレクター。アルミ製プレートにLANDLIC ロゴをレーザーカットしたデザイン。

装着することで風切り音の軽減と視覚的満足感が大幅アップ。ディフレクターを自分好みのカラーに塗装することで更にカスタム度アップ。

定価 19,000円(税抜) 20,900円(税込)

LANDLIC リアラダー

アルミ製45φパイプを採用した軽量リアラダー。足を掛ける部分はLANDLICロゴをレーザー加工したアルミ製縞鋼板を採用。ステップは角パイプのため非常に滑りづらくざっくりするほど乗りやすい設計。取付はボルトオンタイプ。純正車高のお車はリアステップなしでエントリー出来ます。※取付け後に陸運局にてナンバー再封印が必要となります。

定価 70,000円(税抜) 77,000円(税込)

LANDLICリアゲートプロテクター

リアラダー装着車においてルーフラックにエントリーする際、掴むず踏んでしまうリアゲート上部と窓を防止し滑り防止も兼たてアイテム、お子様が乗る際も安心。

3M Safety-Walkを採用。取付は貼り付けのみ。

定価 2,400円(税抜) 2,640円(税込)

LANDLIC ボンネットフード

純正ボンネットに両面テープにて貼り付けるだけでフロントビューをガラリと変えてしまうアイテム。FRP製品のためカラーリングー つでワンランク上のD:5へ。FRP製ブラックゲルコート仕上げのため別塗装が必要。

定価 38,000円(税抜) 41,800円(税込)

LANDLIC ランプステー

スチール製76.3φパイプを採用した迫力のランプステー。装着することによりD:5フロントに大型フォグランプの取付が可能となる。完全ボルトオンタイプなので取り付けも簡単。取り付けブラケットに愛犬のリードやアウトドア用タープを引っ掛けることができるDリング付属。D:5後期型専用品。

定価 38,000円(税抜) 41,800円(税込)

LANDLIC フェイスキット

純正グリルと交換するだけでトリプルフィンタイプのイケメンフェイスへフェイスチェンジ。グリル下側までの一体製品なので純正シルバーグリル部がすべて隠れるデザイン。また、ワンポイントとしてメッキモールが装着できるような幅工をしてあるため非常にエレガントな仕上がりにもできる。FRP製ブラックゲルコート仕上げのため別塗装が必要。

定価 48,000円(税抜) 52,800円(税込)

LANDLIC グリルマーカー

デリカD:5のフロントフェイスにオレンジのアクセント。少し物足らない顔つきもガラッと変わるアイテムとして開発されたグリルマーカー。純正グリル下側に装着されるため社外グリル装着車でも取付可能としました。セットするLEDマーカーは信頼のIPF製を採用。煌き方やレンズのクオリティがさすがのMADE in JAPAN。(1年保証付)本体は両面テープ貼り付けの取り付けとなり加工は必要ありません。(配線作業は必要です)

定価 18,000円(税抜) 19,800円(税込)

LANDLIC リアステップ

ラゲッジルームにエントリーする際、あと一歩が足らないと多くのユーザーが感じる微妙な高さを解消するリアステップ。

サイドステップと同じスチール製110φオーバルパイプを採用し、乗降時に足を乗せる箇所がフラットなので安心。D:5のステンレス製イニシャルプレートがアクセント。

定価 18,000円(税抜) 19,800円(税込)

LANDLIC ドアプロテクト

ドア開閉時に発生する爪や指先の傷からのボディをガード。カーボン・グレー・迷彩オリーブ・迷彩サンドの4色設定し、ボッティング仕上げによる厚みを持たせたデザインなど視覚的満足感も得られるアイテム。ドアハンドルを外すことなく簡単に取り付け可能。1台分4枚セット。前期型・後期型共通。

定価 7,800円(税抜) 8,580円(税込)

LANDLIC EX-TAIL

EX-TAILはステンレス製大迫力の115φテールエンドを採用。内側にインナーカールさせ、純正マフラーのセンターに来るような特殊なアルミスペーサーを開発し簡単にセンターが出るシステム。

ステンレス製LANDLICエンブレムで立体感を演出。脱落防止用ワイヤーキットも付属。

定価 17,000円(税抜) 18,700円(税込)

LANDLIC ラゲッジホルダー

サードシート上のグリップを外し、そこに専用ベースをマウント。そこから中央部に専用のデザインパイプをセット。窓枠部にプレートをセットすることにより様々なアイテムを好きなようにセットしてラゲッジルームの収納やインテリアとして活用できるアイテム。サイド部にはロッドも設置できます。別売りのLANDLICロッドホルダーをご購入いただければ片側2-3セットのダブル収納可能。

定価 28,000円(税抜) 30,800円(税込)

LANDLIC ロッドホルダー

LANDLICラゲッジホルダーのオプションパーツとして開発されたロッドホルダー。セカンドシート部のグリップを外しそこに装着することでラゲッジホルダーに載せたロッドの先端部を載せることができます。

定価 7,800円(税抜) 8,580円(税込)

LANDLIC フロントテーブル

純正ドリンクホルダーを
使用して装着するフロントテーブル。
高さを2段階で調整でき、低すぎる
純正コンソールより使い勝手を重視。
スマホやちょっとしたアイテムを置くのに便利。
スチール製、ブラック塗装仕上げ。

定価 15,000円(税抜) 16,500円(税込)

LANDLIC スマートフォンホルダーラック 後期型/前期型用

ダッシュボードに取り付けるスマートフォンホルダーラック。市販のスマートフォンホルダーを使いメーターフードと純正ナビ画面の間の絶妙な位置にスマートフォンをシンプルに固定出来るようになるためナビ使用するスマホ画面の視認性向上が図れます。

後期型 定価 4,500円(税抜) 4,950円(税込)

前期型 定価 5,500円(税抜) 6,050円(税込)

LANDLIC アップコイル30フルキット

デリカD:5後期型を約30mmリフトアップするアップコイルキット。

乗り心地を犠牲にせずデリカらしいスタイルを演出するサスペンションです。

キャンバーカムボルト、リアショックスペーサー、スタビリンクフロントリアセット。

定価 69,500円(税抜) 76,450円(税込)

LANDLIC エンブレム

樹脂製(ボッティング)エンブレムなので
様々な箇所に貼り付け可能。
サイズは横幅100mm。
カラーはブラックカーボン調とサンドベージュの2色。

定価 1,000円(税抜) 1,100円(税込)

LANDLIC ステッカー

抜き文字タイプとなっており
シルバー・SAND・ガンメタ・ベージュの4色。
Mサイズは横幅300mmでSサイズは120mm。
愛車のどこかにLANDLIC FANをアピールしてください。

Mサイズ 定価 1,600円(税抜) 1,760円(税込)

Sサイズ 定価 900円(税抜) 990円(税込)

アソートステッカー
定価 900円(税抜) 990円(税込)

DELICA MINI

LANDLIC マッドフラップ

EVA 3mm 厚のアースカラーのフラップを採用し泥や石跳ねからボディをガード。デリカミニを更にヨンクらしくカスタマイズできるアースカラーのマッドフラップ。マッドフラップの横幅を 165サイズのタイヤがセンターに来るようLANDLCならではのコダワリサイズに設定。上下長もそのサイズに合うよう絶妙な寸法で設計。また、LANDLIC JAPANの頭文字のL」をデザインしたブラックのプラハンガーがアクセント。取付けは加工無しの簡単DY が可能。

ステンレス製専用取付金具一式ボルト類

1台分4枚セット 定価 18,000円(税抜) 19,800円(税込)

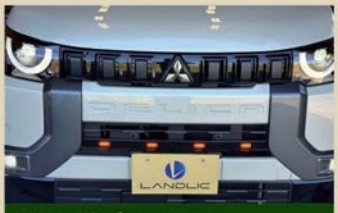

LANDLIC グリルマーカー

デリカミニのフロントフェイスにオレンジのアクセント。

完全ボルトオンにて無加工での取り付けを可能としたグリルマーカ

LED マーカーは 韓のIPF 製を採用。輝き方やレンズのクオリティがさすがのMADE in JAPAN。(1年保証付き)

グリルマーカー本体はスチール製のプレートにブラックパウダーコート仕様。

取付用両面テープ、配線付属

定価 18,000円(税抜) 19,800円(税込)

LANDLIC ドアプロテクト

ドア開閉時に発生する爪や指先のからボディをガードするドアプロテクト。

ボッティング仕様による厚みを持たせたデザインによる視覚的満足感も得られるアイテム。

ドアハンドルを外すことなく取付が可能。

1台分4枚セット(イーボン・サンドベージュ)

定価 7,800円(税抜) 8,580円(税込)

LANDLIC スマートフォンホルダーラック

デリカミニでスマートフォンの置き場に困っている方に朗報♪

ナビ画面とステアリングの間にスマートフォンをセットできるようになるアイテム。取付は両面テープにて貼り付け。

スマホをナビにしている方には本当に便利です♪

ラックは別途ご用意下さい。

定価 5,500円(税抜) 6,050円(税込)

Instagram

デリカD:5とともに・・・

LANDLIC JAPAN
ランドリックジャパン

株式会社ランドリックジャパン
〒343-0855 埼玉県越谷市西新井1168-3
TEL 048-940-2197 FAX 048-940-2198

HPはQRより
https://landlic.com